



**ФЕДЕРАЛЬНЫЙ
НАУЧНО-КЛИНИЧЕСКИЙ ЦЕНТР**
специализированных видов медицинской помощи
и медицинских технологий ФМБА России

Организация работы медицинского персонала в условиях перепрофилирования клиники на работу с новой коронавирусной инфекцией на примере опыта многопрофильного стационара

22 июня, 10:35 МСК

Коронавирус Covid-19

Россия Москва Мир

+4705 (за сутки)

344 тыс.

Выздоровели

+7600 (за сутки)

592 тыс.

Заразились

+95 (за сутки)

8206

Умерли

Источник: JHU, федеральный и региональные оперштабы по борьбе с вирусом

Распространение коронавируса
Covid-19 в регионах России

22 июня

Количество подтвержденных случаев
заражения

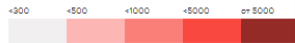

Источник: Федеральный и региональные оперштабы по борьбе с вирусом

Данные по России

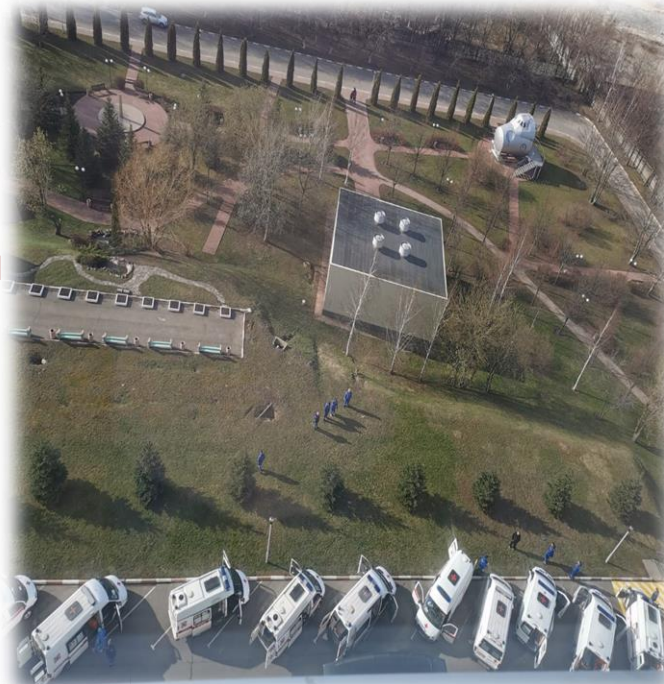

*Матюхина О.М.
Заместитель главного
врача по работе с
сестринским
персоналом*



Как все начиналось...

**ФЕДЕРАЛЬНЫЙ
НАУЧНО-КЛИНИЧЕСКИЙ ЦЕНТР**
специализированных видов медицинской помощи
и медицинских технологий ФМБА России

Постановление Правительства № 5 от 02.03.2020г «О дополнительных мерах по снижению рисков завоза и распространения новой коронавирусной инфекции 2019-nCoV», Указ Мэра Москвы от 5 марта 2020 г. N 12-УМ «О введении режима повышенной готовности» и др.

- Разработка, утверждение, доведение до сведения всех сотрудников локальных документов (приказов, распоряжений, планов действий и т.п.)
- Введение температурного и масочного режима для сотрудников и всех посетителей

ПРИКАЗ
Федеральное государственное бюджетное учреждение «Федеральный научно-клинический центр специализированных видов медицинской помощи и медицинских технологий Федерального медико-биологического агентства»
Москва
«10» марта 2020 года № 85

О реализации Указа Мэра г. Москвы от 05.03.2020г. № 12-УМ ФМБА России от 07.03.2020г. № 47.

В целях реализации требований Указа Мэра г. Москвы 2020 года № 12-УМ «О введении режима повышенной готовности» на территории и среди населения, обслуживаемой ФМБА России, и обеспечения эпидемиологического благополучия на территории г. Москвы **ПРИКАЗЫВАЮ:**

1. Заместителю главного врача по медицинской части (Них Заместителю главного врача по консультативно-диагностической работе (Юдина Е.В.), заместителю исполняющего по управлению персоналом (Ильина Т.М.), заместителю врача по работе с сестринским персоналом (Матвеев) обеспечить:
 - 1.1 Организацию ежедневного измерения температуры сотрудникам ФНЦ ФМБА России и лицам, посетившим ФНЦ ФМБА России с составлением с повышенной температурой тела.
 - 1.2 У всех температурных сбор информации о развитии за акцентом на эпидемиологический анамнез, для решения дальнейшего их лечения.
 - 1.3 Составить график дежурств персонала при измерении тела и проведении опроса лиц, у которых выявлена температура тела.
2. Старшей медицинской сестре амбулаторно-поликлинической сестринской службы (Макарова Е.Э.) оборудовать кабинеты

Федеральное государственное бюджетное учреждение «Федеральный научно-клинический центр специализированных видов медицинской помощи и медицинских технологий Федерального медико-биологического агентства»
ПРИКАЗ
Москва
«17» марта 2020 года № 91

О противоэпидемических мероприятиях по коронавирусу

Сложившаяся противоэпидемическая ситуация на территории г. Москвы не исключает угрозы завоза и распространения новой коронавирусной инфекции. Главный государственный санитарный врач по организациям, обслуживаемым ФМБА России на территории г. Москвы и Московской области издал Постановление № 02 от 16 марта 2020 года «О проведении дополнительных санитарно-противоэпидемических (профилактических) мероприятий по недопущению распространения новой коронавирусной инфекции (COVID-2019) среди работников обслуживаемых предприятий и организаций». В связи с изложенным **ПРИКАЗЫВАЮ:**

1. Принять к неукоснительному исполнению Постановление Главного государственного санитарного врача по организациям, обслуживаемым ФМБА России на территории г. Москвы и Московской области от 16.03.2020г. № 02.
2. Прекратить с 18 марта 2020 года посещение больных родственниками и знакомыми.
3. Ввести с 18 марта 2020 года масочный режим в лечебно-диагностических подразделениях.
4. Запретить ведение консультативного приема амбулаторных пациентов в отделениях стационара.
5. Транспортировку стационарных больных для проведения диагностических исследований осуществлять в масках.
6. Заместителю исполнительного директора ФНЦ ФМБА России (Анурии О.В.):
 - 6.1 определить порядок приема и доставки передач в отделения и ввести его в действие с 18 марта 2020 года.

СПИСОК СОТРУДНИКОВ С РЕЗУЛЬТАТАМИ ТЕРМОМЕТРИИ
Отделение _____ отдел закупок _____
Дата 23.03.20г. Время 11-00

№ п/п	ФИО полностью	должность	Результат термометрии (если норма < 36,5; если повышенная – указать результат измерений)	Принятые меры (если норма – ничего не указываем; если повышенная – указать принятые меры, например, отправка к терапевту, оформление лист нетрудоспособности и т.п.)
1	Марченко Т.А.	нач. отдел	36,4	
2	Кузнецов И.А.	зам. нач. отдела	36,8	
3	Дмитриева Г.В.	кладовщик	36,5	
4	Захарова Н.В.	спец. по закупкам	36,6/36,4	
5	Золотарева М.В.	экономист	36,6/36,6	
6	Карлова Н.Н.	спец. по закупкам	36,5/36,6	
7	Каньшина О.В.	спец. по закупкам	36,7/36,6	
8	Мазурова М.В.	экономист	36,3	
9	Полякова Н.Ю.	спец. по закупкам	36,5/36,6	
10	Пышкина О.И.	кладовщик	36,1	
11	Скуднова Л.Г.	зав. склад	36,3	
12	Шатено М.В.	спец. по закупкам	36,2/36,3	
13	Богданова Е.Е.	спец. по закупкам	36,7/36,6	
14	Черникова И.А.	спец. по закупкам	36,9	
15	Эрис М.Г.	Гл. спец. по закупкам	36,5/36,6	

Начальник отдела закупок _____ Т.А. Макарова



**ФЕДЕРАЛЬНЫЙ
НАУЧНО-КЛИНИЧЕСКИЙ ЦЕНТР**
специализированных видов медицинской помощи
и медицинских технологий ФМБА России

Как все начиналось...

Постановление Правительства № 5 от 02.03.2020г «О дополнительных мерах по снижению рисков завоза и распространения новой коронавирусной инфекции 2019-nCoV», Указ Мэра Москвы от 5 марта 2020 г. N 12-УМ «О введении режима повышенной готовности» и др.

- Оснащение всех входных групп, и общественных зон (лифтовые холлы и т.п.) бесконтактными дозаторами со спиртовым кожным антисептиком для обработки рук
- Усиление дезинфекционного режима (увеличение кратности обработок)





Как все начиналось...

**ФЕДЕРАЛЬНЫЙ
НАУЧНО-КЛИНИЧЕСКИЙ ЦЕНТР**
специализированных видов медицинской помощи
и медицинских технологий ФМБА России

Постановление Правительства № 5 от 02.03.2020г «О дополнительных мерах по снижению рисков завоза и распространения новой коронавирусной инфекции 2019-nCoV», Указ Мэра Москвы от 5 марта 2020 г. N 12-УМ «О введении режима повышенной готовности» и др.

- Оформление информационных стендов со сведениями, профилактическими действиями, симптомами и телефонами горячих линий единого консультационного центра Роспотребнадзора
- Контроль за листами нетрудоспособности сотрудников и контроль за возвращающимися из отпусков сотрудников (самоизоляция?)
- Обучение ВСЕХ медицинских сотрудников (сестер и врачей) на портале непрерывного непрерывного медицинского и фармацевтического образования Минздрава России материалам по новой коронавирусной инфекции COVID -19 с передачей сертификатов в личные дела.

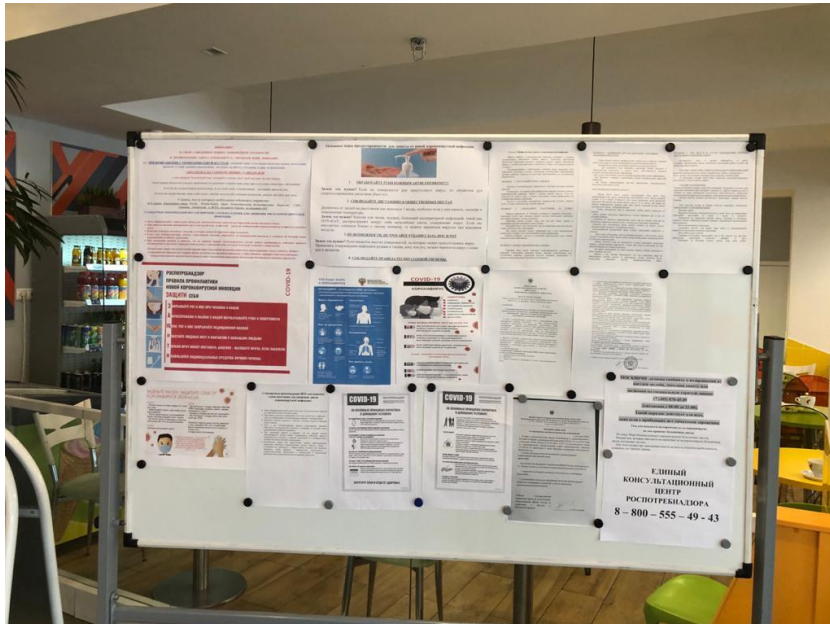



**ФЕДЕРАЛЬНЫЙ
НАУЧНО-КЛИНИЧЕСКИЙ ЦЕНТР**
специализированных видов медицинской помощи
и медицинских технологий ФМБА России

Как все начиналось...

Постановление Правительства № 5 от 02.03.2020г «О дополнительных мерах по снижению рисков завоза и распространения новой коронавирусной инфекции 2019-nCoV», Указ Мэра Москвы от 5 марта 2020 г. N 12-УМ «О введении режима повышенной готовности» и др.

- Ежедневные инструктажи сотрудников по всей нормативной базе (в части COVID -19)
- Отчеты о готовности отделений

Временные методические рекомендации

**ПРОФИЛАКТИКА, ДИАГНОСТИКА И ЛЕЧЕНИЕ НОВОЙ
КОРОНАВИРУСНОЙ ИНФЕКЦИИ (COVID-19)**

Версия 3 (03.03.2020)

Отчет
о готовности подразделения (службы) ФГБУ ФНКЦ ФМБА России к осуществлению профилактических и
противоэпидемических мероприятий по коронавирусной инфекции
Подразделение, служба, этаж ОСиССМП, цоколь « 29 » марта 2020 год.

Ответственное лицо (ФИО) Прокофьева Е.А. Должность ст.фельдшер

	Выполнено / имеется в достаточном количестве	Причина не выполнения /отсутствия
Доведение до персонала приказов, писем и методических рекомендаций. Инструктаж сотрудников.	выполнено	
Опрос знаний сотрудников – действий персонала в случае обнаружения пациентов с подозрением на коронавирусную инфекцию, а также лиц, контактировавших с ними	выполнено	
Запас дезинфицирующих средств	Имеется в достаточном количестве	
Запас кожных антисептиков	Имеется в достаточном количестве	
Запас СИЗ	- одноразовые маски	Имеется в достаточном количестве
	- марлевые маски	
Организация усиленного (увеличение кратности обработок) противовирусного дез.режима	выполнено	
Контроль за концентрацией рабочих растворов дезинфицирующих средств	выполнено	
Контроль за исправностью и применением оборудования для обеззараживания воздуха (Дезары)	выполнено	
Контроль за проведением режима проветривания помещений	выполнено	
Контроль за увеличением кратности дезинфекционной обработки поверхностей в столовых, контроль за дезинфекцией столовой посуды и приборов.	выполнено	

Подтверждаю:

Зав. Отделением Корчагина Е.А.

Ст. фельдшер Прокофьева Е.А.



Как все начиналось...

**ФЕДЕРАЛЬНЫЙ
НАУЧНО-КЛИНИЧЕСКИЙ ЦЕНТР**
специализированных видов медицинской помощи
и медицинских технологий ФМБА России

Постановление Правительства № 5 от 02.03.2020г «О дополнительных мерах по снижению рисков завоза и распространения новой коронавирусной инфекции 2019-nCoV», Указ Мэра Москвы от 5 марта 2020 г. N 12-УМ «О введении режима повышенной готовности» и др.

- Организация еженедельного обследования сотрудников на ПЦР
- Установка программы и обучение работы в ней сотрудников - ЕМИАС

Расходные материалы для взятия респираторных мазков для исследования методом ПЦР

Перечень расходных материалов

1. Два стерильных зонда из полистирола с вискозными тампонами

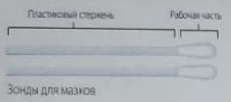

Зонды для мазков

2. Одноразовая пробирка с 0,5 мл «Транспортной среды для хранения и транспортировки респираторных мазков» (бесцветная).



Взятие материала из носоглотки и из ротоглотки

Материал берется после полоскания полости рта чистой водой комнатной температуры. Если полость носа заполнена слизью, перед процедурой рекомендуется провести высмаркивание. В течение 6ч перед процедурой нельзя использовать медикаменты, орошающие носоглотку и ротоглотку и препараты для рассасывания во рту.

ВНИМАНИЕ!
Используются два зонда! Одним зондом берут мазок из носоглотки, а вторым зондом – из ротоглотки!

Мазок из носоглотки

1. Извлечь из индивидуальной упаковки сухой стерильный зонд.
2. Ввести зонд легким движением по наружной стенке носа на глубину 1–3 см до нижней раковины, слегка опустить книзу, ввести в нижний носовой ход под нижнюю носовую раковину (общая глубина проникновения зонда – 5 см для взрослых и 3 см для детей), сделать вращательное движение и удалить вдоль наружной стенки носа.
3. После сбора материала рабочую часть зонда с тампоном поместить в пробирку с «Транспортной средой для хранения и транспортировки респираторных мазков». Конец зонда с тампоном отломить в пробирку, придерживая крышку пробирки с расчетом, чтобы он позволил плотно закрыть пробирку (см. рис.1).



Мазок из ротоглотки

1. Извлечь из индивидуальной упаковки второй сухой стерильный зонд.
2. Вращательными движениями собрать материал с поверхности миндалин, небных дужек и задней стенки ротоглотки.
3. После взятия материала рабочую часть зонда с тампоном таким же образом поместить в пробирку с уже имеющимся там тампоном с мазком из носоглотки (см. рис.1 и 2).



ВНИМАНИЕ!
Мазки со слизистой носоглотки и зева совмещаются в одной пробирке.

стр. 1 из 2

Новая вкладка x <https://materials.mosmedzdrav.ru/> x

← → ↻ materials.mosmedzdrav.ru/corona/materials-table/

Аккаунты WhatsApp YC ZUP Яндекс — поиск Mail.Ru DEMANDS frics-fm Битрикс Рабочая почта Владивосток - Почта Портал государст... Регистрация на ре... Конференции kam1 Журналы для меди... колосик — Тенд...

ЕМИАС  **Сформировать реестр направлений** **Сформированные реестры** **Создать направление ПЦР** **Поиск пациента** **Файлы** **Выйти**

Реестр направлений

[Очистить фильтры](#)

Фамилия Имя Отчество Дата рождения

Дата забора Дата отправки Дата приема Дата результата Лаборатория Код МКБ10

Номер направления Статус направления Тип направления Номер образца Статус образца Результат образца Источник

ФИО	Дата рождения	МО	Лаборатория	Код МКБ10	Номер направления	Статус направления	Тип направления	Образцы (Нет результата, Не обнаружено, ОБНАРУЖЕНО, Подозрительный)								
								Номер	Тип	Статус	Дата отправки	Дата приёма	Результат			
МИРОНОВА ИВНА ВЛАДИМИРОВНА	01.04.1985	ФГБУ ФНЦ ФМБА России	ФГБУ ФНЦ ФМБА России	Z11.5	0003764785	Отправлено	ПЦР	03984610	Мазок/отделенное из носоглотки и ротоглотки	Направлена в Лабораторию	2020-06-23					
КОСТАЛЬНИДИНА ИРИНА НИКОЛАЕВНА	24.04.1966	ФГБУ ФНЦ ФМБА России	ФГБУ ФНЦ ФМБА России	Z11.5	0003763511	Отправлено	ПЦР	03983263	Мазок/отделенное из носоглотки и ротоглотки	Направлена в Лабораторию	2020-06-23					



**ФЕДЕРАЛЬНЫЙ
НАУЧНО-КЛИНИЧЕСКИЙ ЦЕНТР**
специализированных видов медицинской помощи
и медицинских технологий ФМБА России

МОЯ ЖИЗНЬ РАЗДЕЛИЛАСЬ НА ДО И ПОСЛЕ



ДО....

ПРИЛОЖЕНИЕ № 1
к распоряжению Правительства
Российской Федерации
от 2 апреля 2020 г. № 844-р

ПЕРЕЧЕНЬ

организаций и их структурных подразделений, осуществляющих медицинскую деятельность, подведомственных федеральным органам исполнительной власти, и частных медицинских организаций, **которые** **перепрофилируются** для оказания медицинской помощи пациентам с подтвержденным диагнозом новой коронавирусной инфекции COVID-19 или с подозрением на новую коронавирусную инфекцию COVID-19 в стационарных условиях по особому указанию

с 6 апреля 2020 г.

«.....» Федеральное государственное бюджетное учреждение "Федеральный научно-клинический центр специализированных видов медицинской помощи и медицинских технологий Федерального медико-биологического агентства" до 400 коек «.....»

Сейчас....



01.04.2020 г. (среда) на административном совещании с руководителем становится понятно что ФГБУ ФНКЦ ФМБА России будет перепрофилирован.....

**ФЕДЕРАЛЬНЫЙ
НАУЧНО-КЛИНИЧЕСКИЙ ЦЕНТР**
специализированных видов медицинской помощи
и медицинских технологий ФМБА России

Необходимо срочно

-Прекратить амбулаторный прием

(полное закрытие КДЦ 02.04.2020, четверг)

-Выписать или организовать перевод всех пациентов из стационара, включая реанимационных

(последний пациент переведен в другой стационар 03.04.2020, пятница)

-Разработать инструкции для персонала для работы в условиях перепрофилированной клиники и зонировать помещения Центра с разделением на красную и зеленые зоны....

(- изучение планов БТИ, изучение «на местности» всех возможных вариантов зонирования , согласование с представителями МРУ 1 ФМБА России (зам.руководителя Т.В.Соломай), утверждение на административном совещании с руководителем.

-Срочные закупки для дооснащения (опрыскиватели, СИЗы и т.п)

- Ежедневные собрания с коллективом – разъяснения правил работы, движения персонала и т.д.

-Ежедневное обучение персонала правилам одевания и снятия СИЗ

-Освобождение всех помещений, попавших в зонирование, дооснащение их в соответствии с их новым назначением (в том числе и установка оборудования наблюдения в санпропускнике..., организация санпропускников, столовых, зон отдыха, оснащение отделений пульсоксиметрами, бесконтактными и контактными термометрами, ВСЕХ палат рециркуляторами, флуометрами и т.п.)

-«Перепрошивка» всех лифтов.... В соответствии со схемами движения (Лифты теперь «умные» останавливаются и открываются только там где необходимо)

-Графики заполнения отделений пациентами

-Графики работы сотрудников

03.04 , 04.04 и 05.04 (пятница, суббота и воскресенье) интенсивная работа всех руководителей (администрации , заведующих, старших сестер, по подготовке к новым условиям и 06 апреля –прием первых пациентов с COVID-2019)



ВХОД ПЕРСОНАЛА НА РАБОЧЕ МЕСТА

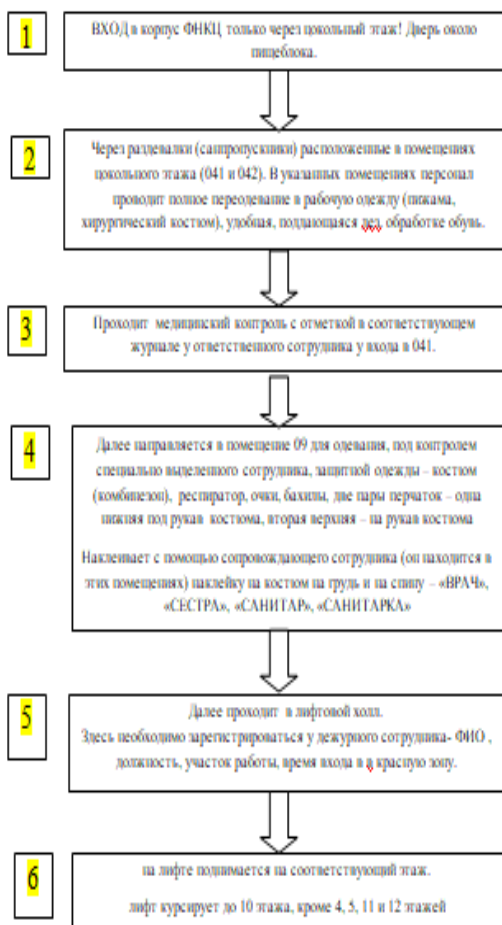

ВЫХОД ПЕРСОНАЛА С РАБОЧИХ МЕСТ НА ПЕРЕРЫВ

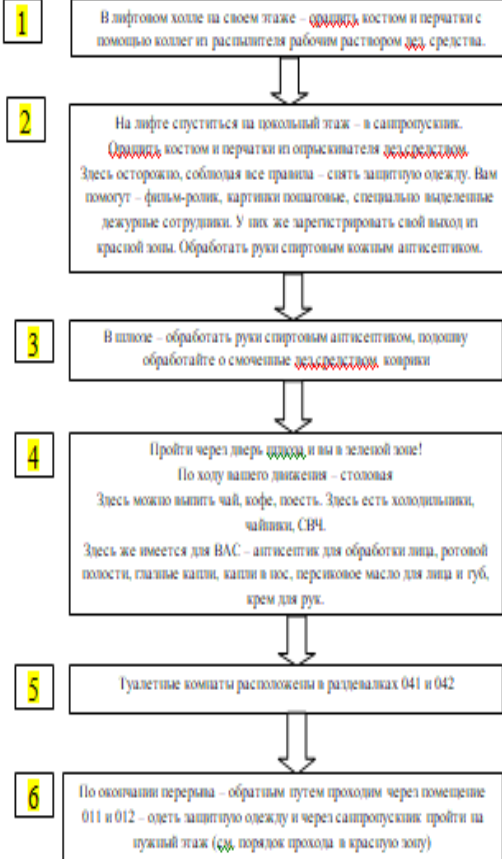

Выход сотрудников диагностического отделения, на рабочие места в КТ, осуществляется в таком ~~д~~ как все порядке (через сапропуски в холле) далее через 6 этаж и на лифте на 3 этаж.

ВЫХОД ПЕРСОНАЛА С РАБОЧИХ МЕСТ ПО ОКОНЧАНИИ СМЕНЫ

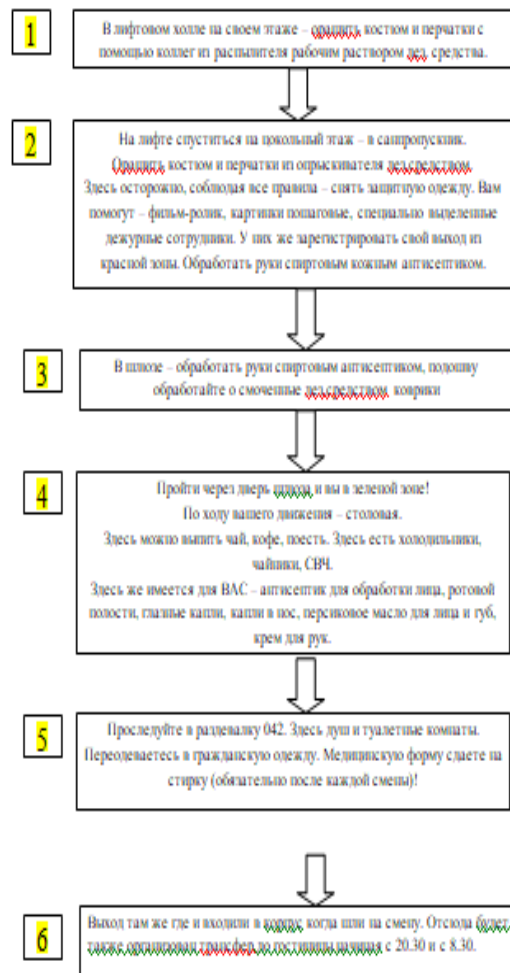



**ФЕДЕРАЛЬНЫЙ
НАУЧНО-КЛИНИЧЕСКИЙ ЦЕНТР**
специализированных видов медицинской помощи
и медицинских технологий ФМБА России

ПРИЕМНОЕ ОТДЕЛЕНИЕ



пациенты поступают в приемное отделение в холл - далее как обычно движутся:

реанимационные - сразу в реанимацию
с легкой формой - через доврачебный прием (ЭКГ, пульсоксиметрия, температура, АД), к врачу, далее на этажи; через лифт грузопассажирский!
двери открываются только в сторону приемного и лифты останавливаются только на первом, втором, шестом, седьмом, восьмом, девятом, десятом

персонал на работу приходит :

поднимается из санпропускника в цоколе на пассажирских лифтах
лифты останавливаются только на цоколе, первом, втором, третьем, шестом, седьмом, восьмом, девятом, десятом

персонал уходит с работы тем же путем в санпропускник цоколя

ЦОКОЛЬ			Если нужно идти на 11 и 12 этажи	
		движение отходов и белья	вывоз на улицу	
			лифт для отходов/трупы	лифт для белья
<p>переодеваемся - санпропускник - пассажирские лифты только для персонала - за лифтами наверх - красная зона! Здесь снимаем загрязненную защитную одежду</p> <p>пассажирский лифт пассажирский лифт</p>			<p>проходим по улице и через центральный вход в корпус на центральном пассажирском лифте поднимаемся на 11 и 12</p> <p>Эти лифты останавливаются только на 1, 11 и 12 этаже</p>	
			ПЕРСОНАЛ на работу:	
			помещение для надевания чистой защитной одежды - костюм, бахилы, перчатки, респиратор,	1 заходит через вход на цоколе возле пищеблока
			помещение О11, О12 для приема пищи сотрудниками в перыве	2 движение по цоколю до хода в раздевалку О41 - снимем верхнюю одежду, переодеваемся в форму
	раздевалка	движение в мед форме из раздевалки по цоколю к санпропускнику		3 выходим через выход раздевалки О42 - они смежные!!!
				4 движемся по цоколю до помещения для надевания СИЗ - одеваем защиту
				5 проходим в санпропускник - омечаемся у регистратора
				6 на пассажирском лифте поднимаемся наверх на рабочее место
ЦСО	лифт цсо	лифт для КТ	лифт для ЛС и расходи	пищевой лифт!
		столовая - готовит для сотрудников	ПЕРСОНАЛ с работы:	
		доставка пищи для пациентов; расходки, медикаментов, дезсредств для отделений	1 в санпропускник попадаем на пассажирском лифте - снимаем загрязненную одежду, сбрасываем в баки!!!	
			2 выходим - обрабатываем РУКИ!!!	
			3 движемся обратным путем через вход в раздевалку О42 - душ, переодеваемся, выходим через раздевалку О41	
			4 выходим - обрабатываем РУКИ!!!	
			5 движемся по цоколю для выход а на улицу через дверь как и входили - у пищеблока	



ПОРЯДОК РАБОТЫ ПЕРСОНАЛА В КРАСНОЙ ЗОНЕ

1. ВСЕГДА находиться только в защитной одежде.
2. Ни при каких обстоятельствах не трогать лицо, глаза руками. Не снимать респиратор, не снимать защитные очки. Если вдруг порвалась завязка, срочно выйти из красной зоны и заменить на новую. Выходя, соблюдайте все правила.
3. Не пользуйтесь мобильными телефонами!!! Для связи есть компьютеры, на компьютерах старших и заведующих установлен сканер, у ответственного бригадира (зав. отделениями) есть радио. ВСЕ местные телефоны работают!!! С них можно позвонить на городские и мобильные номера!!! Справочник с телефонами для связи – в КОТЕМ на рабочем столе, на каждом посту и ординаторской!
4. При необходимости пациенту проведения ИССЛЕДОВАНИЯ КТ, пациент сопровождается санитаркой или сестрой (при необходимости, или двумя на каталке) на боковом грузовом лифте № 4 (со стороны КТ). И только так!!!
5. При необходимости проведения пациентам других исследований – ЭКГ, УЗИ и т.п. – ВСЕ НА МЕСТЕ!!! Никуда не нужно пациента водить, носить, направлять! Эндоскопические исследования – в условиях реанимационного отделения, в специально выделенном помещении на территории реанимационного отделения.
6. Для необходимой транспортировки пациента в реанимацию осуществляет транспортировку санитарка и сестра. ТРАНСПОРТНАЯ СЛУЖБА НЕ РАБОТАЕТ!
7. КАК ВЫВОЗИТЬ ОТХОДЫ! При накоплении на этаже в санитарной комнате емкостью для отходов санитарка закрывает герметично пакет стяжкой. Связывается со специальными дежурными сотрудниками на лифте, сообщает номер этажа, с которого необходимо забрать отходы. На тележке подносит герметично упакованные отходы к выделенному лифту, обрабатывает протиранием пакет с отходами. Дежурные сотрудники на лифте приедут его заберут. Телефоны см. в выданном справочнике.
8. Трупы в полиэтиленовых мешках будут транспортироваться с этажей этим же путем. На этаже труп помещается в полиэтиленовый мешок. Мешок вы получаете в приемном отделении по запросу. Снаружи мешок обрабатывается дезсредством, и дежурным сотрудником на лифте транспортируется на цокольный этаж. Телефоны см. в выданном справочнике.
9. КАК ВЫВОЗИТЬ ГРЯЗНОЕ БЕЛЬЕ; сестра-хозяйка все белье упаковывает в тканевые чехлы, затем в черные полиэтиленовые пакеты, закрывает стяжкой. Связывается со специальными дежурными сотрудниками лифта (телефоны см. в выданном справочнике) сообщает номер этажа, с которого необходимо забрать белье. На тележке подносит герметично упакованные отходы к выделенному лифту, обрабатывает протиранием пакет с отходами. Дежурные сотрудники приедут и его заберут.
10. КАК ПОЛУЧИТЬ АПТЕКУ, РАСХОДКУ, ДЕЗСРЕДСТВА и т.п. : медикаменты выписываете через КОТЕМ в модуле Аптека. Для заказа расходки, дезсредств позвоните по телефону на склад (см. справочник) сообщите сотруднику склада чего и сколько нужно. Готовите тележку для транспортировки, привозите ее в лифтовой холл, обрабатываете прямо перед лифтом всю поверхность, связываетесь с лифтерами, сообщаете номер этажа, с которого необходимо забрать тележку. Как только

вам сообщают, что все собрано, ожидаете, когда вам ее доставят на этаж этим же лифтом.

11. КАК ТРАНСПОРТИРОВАТЬ МАТЕРИАЛ В ЦСО: готовите материал, загружаете все в тележку для ЦСО, закрываете крышкой, зносите в ЦСО. Связываетесь с лифтерами, сообщаете номер этажа, с которого необходимо забрать тележку. Подносите к лифту тележку и обрабатываете ее всю поверхность дезсредством, возвращается обратным путем, с вами на связи сотрудники ЦСО.

12. КАК ПОЛУЧИТЬ ЧИСТОЕ БЕЛЬЕ. Заказываете по телефону на прачечной необходимое количество. Вам его доставят на грузовом лифте, так же как и аптеку и расходку и т.п.

13. КАК ПОЛУЧИТЬ ПИТАНИЕ ДЛЯ ПАЦИЕНТОВ. Подготавливает медсестра подает следующим образом : файл сервер - медицинские подразделения - мед. отделы и службы - служба диет. питания - от отделений.

Медицинская сестра готовит тележку для пищеблока, перед пищевым лифтом обрабатываете ее всю поверхность, средством и оставляет. Лифтер ее заберет. Затем вернет вам уже с едой в термосах с комплектами одноразовой посуды для подачи пищи пациентам. Питание пациентам подает санитарка или мед. сестра по палатам, питание на месте!!! Затем собирает одноразовую посуду в специальный пакет-бак и сдает как отходы.

14. Для прожигания на 11,12 этажах проход персонала осуществляется через центральный вход в здание центра (1 этаж) по центральной группе лифтов.

15. Пациенты поступают в отделение на лифте из приемного отделения или реанимационного отделения.

16. Все неиспользуемые помещения и выходы, граничащие с заразной зоной, герметизируются скотчем.

17. Приточная вентиляция в помещениях, расположенных в заразной зоне, отключается. В реанимационных залах проводится регулировка приточно-вытяжной вентиляции, с целью обеспечения направленности воздушных потоков из коридора в реанимационный зал.

18. У всех выходов из заразной зоны размещены напольные дезинфицирующие средства, раствором.



**ФЕДЕРАЛЬНЫЙ
НАУЧНО-КЛИНИЧЕСКИЙ ЦЕНТР**
специализированных видов медицинской помощи
и медицинских технологий ФМБА России

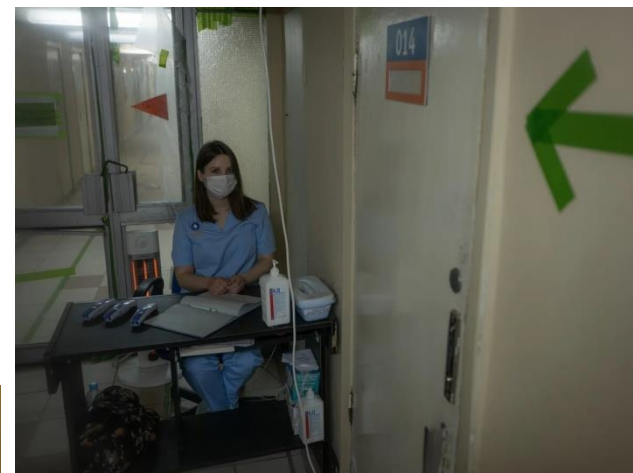

ВХОД ПЕРСОНАЛА НА РАБОЧНИЕ МЕСТА

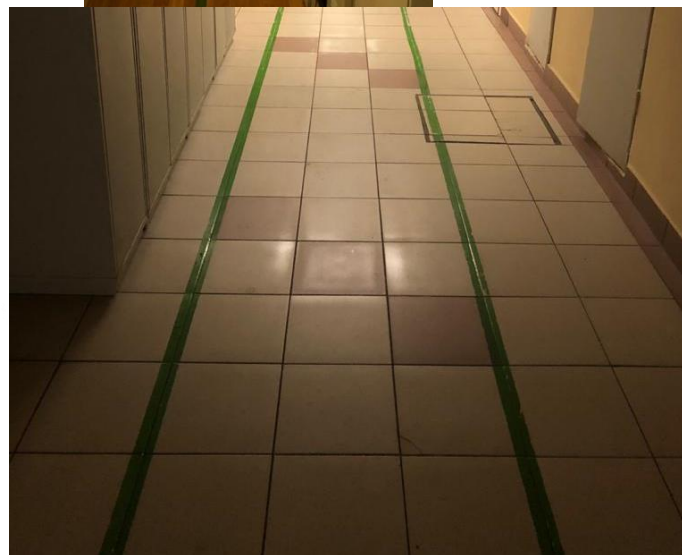
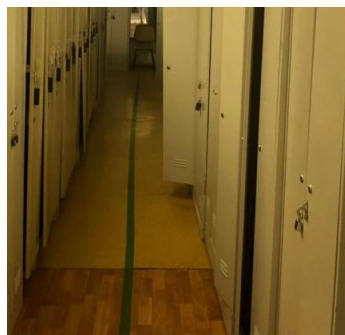
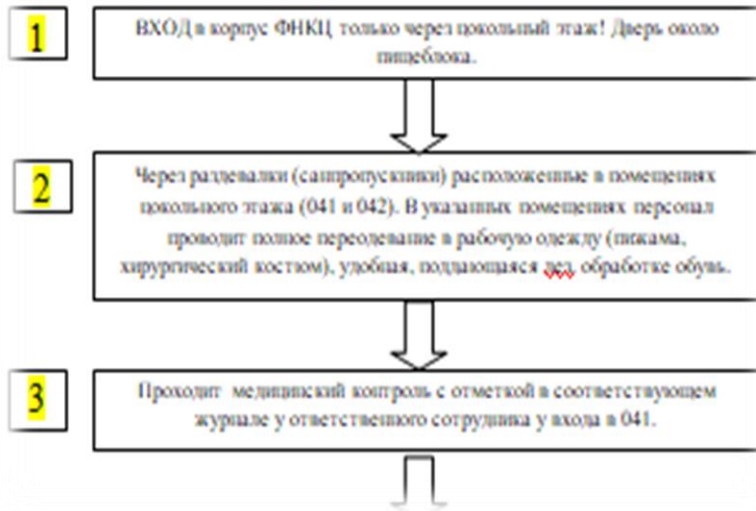

Движение персонала на работу и с работы сопровождается наглядной навигацией



4

Далее направляется в помещение 09 для одевания, под контролем специально выделенного сотрудника, защитной одежды – костюм (комбинезон), респиратор, очки, бахилы, две пары перчаток – одна надевается под рукав костюма, вторая верхняя – на рукав костюма
Наклеивает с помощью сопровождающего сотрудника (он находится в этих помещениях) наклейку на костюм на грудь и на спину – «ВРАЧ», «СЕСТРА», «САНИТАР», «САНИТАРКА»

5

Далее проходит в лифтовой холл.
Здесь необходимо зарегистрироваться у дежурного сотрудника - ФНО, должность, участок работы, время входа в красную зону.

6

на лифте поднимается на соответствующий этаж.
лифт курсирует до 10 этажа, кроме 4, 5, 11 и 12 этажей





**ФЕДЕРАЛЬНЫЙ
НАУЧНО-КЛИНИЧЕСКИЙ ЦЕНТР**
специализированных видов медицинской помощи
и медицинских технологий ФМБА России

Как при надевании СИЗ в зеленой зоне, так и при снятии при выходе из красной зоны в санпропускнике организовано круглосуточное дежурство сотрудников для контроля соблюдения всех правил надевания и снятия СИЗ, помощи.



Снят обучающий видеоролик (видеоинструкция) правильного надевания и снятия СИЗ

Наблюдение за сотрудниками в санпропускнике красная/зеленая зона – соблюдение правил снятия СИЗ. Если зафиксировано хоть малейшее нарушение – встреча сотрудниками у шлюза и сопровождение на дополнительную обработку. Проведение дополнительных инструктажей.

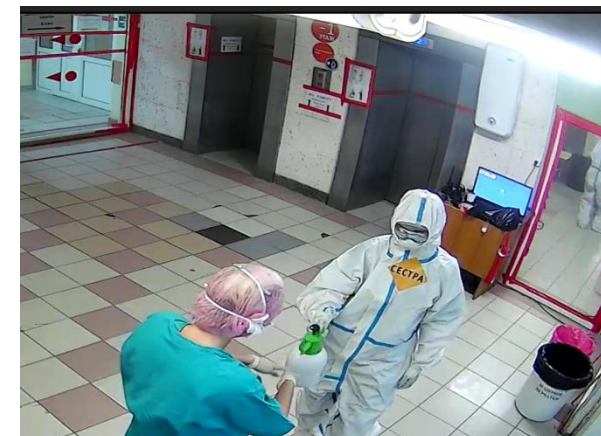

ссылка, перейдя по которой вы сможете скачать видео-инструкцию по надеванию и снятию СИЗ <https://vk.cc/aw9HK9>





Администрация прикладывает неимоверные усилия, организовывая бесперебойное снабжение СИЗами – одноразовыми защитными костюмами, респираторами... в то время когда на рынке спрос на них так высок что порой их просто нет! Поставки в ФНКЦ идут и днем и ночью... небольшими партиями....Сотрудники ни одного дня не почувствовали дефицита в СИЗах....
Сотрудник даже может выбирать....





ФЕДЕРАЛЬНЫЙ
НАУЧНО-КЛИНИЧЕСКИЙ ЦЕНТР
специализированных видов медицинской помощи
и медицинских технологий ФМБА России

Главное –
здоровье
персонала!



Организация отдыха
персонала в перерывах



Администрация берет на себя расходы по организации ежедневных бесплатных для ВСЕХ сотрудников горячих завтраков, обедов и ужинов

Для сотрудников по их желанию организовано проживание в условиях изоляции от семей... в одноместных комфортных номерах гостиницах Москвы – Холидей инн и Азимут, организован трансфер на смены из гостиниц до ФНКЦ и обратно...

Организована ежедневная, без выходных, 12-ти часовая работа (8.00-20.00) процедурного кабинета для обследования сотрудников на ПЦР

Организовано исследование крови на антитела...

Организован контроль за заболеваемостью сотрудников....

Ведется расследование каждого случая выявления положительного теста, заболевания.

Организована изоляция заболевших сотрудников



Аптечка –
первая
ПОМОЩЬ





ФЕДЕРАЛЬНЫЙ
НАУЧНО-КЛИНИЧЕСКИЙ ЦЕНТР
специализированных видов медицинской помощи
и медицинских технологий ФМБА России

Обращение к различным
фондам, компаниям,
организациям -
благотворительные поставки
фруктов, кофе, чая, конфет,
печенья, чипсов, снабжение
водой, косметическими и
лечебными кремами,
шампунями, гелями для душа.....





За период работы с 06 апреля по настоящее время (июнь) в условиях перепрофилированного стационара :

	поступило	умерло
АПРЕЛЬ	862	29
МАЙ	639	63
1 ПО 22 ИЮНЯ	190	19
С 6 АПРЕЛЯ - ИЮНЬ 2020	1691	111





На подготовительном этапе – проведен полный аудит всего коечного фонда в части пересчета коек с централизованной подачей кислорода, наличия оборудования – флуометров, термометров, тонометров, пульсоксиметров, глюкометровмониторов слежения за пациентом, аппаратов ИВЛ и т.п. Сверены потребности и фактическое наличие, проводится срочная закупка для дооснащения.

Утвержден график заполняемости отделений (этажей)

1. 6 этаж- наиболее тяжелые пациенты, требующие кислородной поддержки
2. 9 этаж – пациенты средней тяжести
3. По мере заполнения – далее госпитализация на 7 и 8 этажи, 10 этаж.
4. Таким образом, под лечение пациентов (красная зона подготовлено 5 этажей, приемное отделение, отделение реанимации на 24 койки в возможности расширения (максимальное количество пациентов в отделении реанимации за период перепрофилирования было – 43 (апрель-май), задействованы операционные залы, палата пробуждения, залы для гемодиализа и зал для реабилитации реанимационных пациентов)).

Организуется площадка для санитарной обработки машин СМП



**ФЕДЕРАЛЬНЫЙ
НАУЧНО-КЛИНИЧЕСКИЙ ЦЕНТР**
специализированных видов медицинской помощи
и медицинских технологий ФМБА России

6.04 начинается госпитализация, машинами скорой медицинской помощи СМП им.А.С. Пучкова ДЗМ

Пик госпитализации приходится на 10-11 апреля – в «очереди на госпитализацию» в приемное отделение ФНКЦ выстраиваются одномоментно более 50 машин СМП с пациентами.....

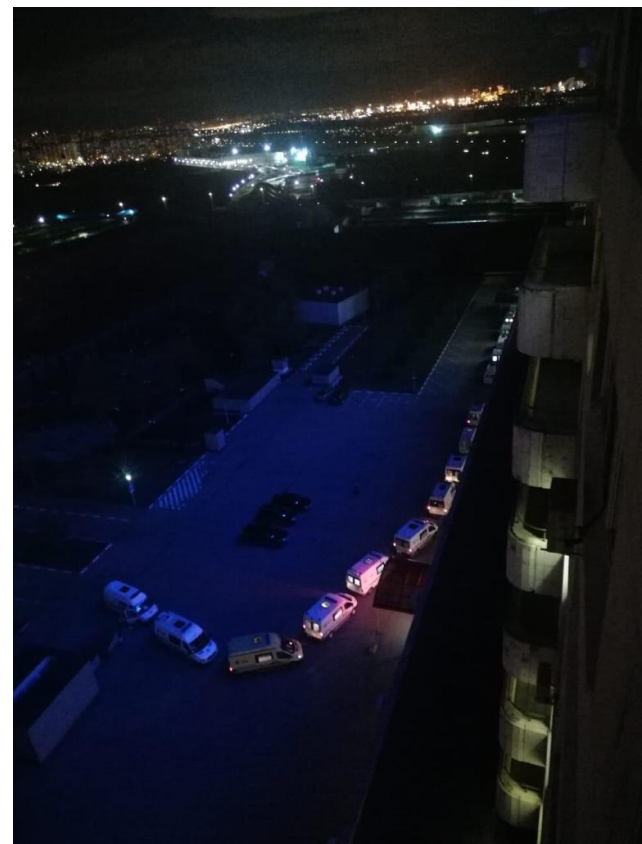



И началось..... проблемы.....

Остро встает вопрос о незамедлительном дооснащении недостающим оборудованием, крайне остро ощущается нехватка флуометров.

Госпитализируемые пациенты практически все поступают в тяжелом состоянии, с ДН, требующие кислородной поддержки.

Реанимация уже на второй неделе работы - разворачивает дополнительные реанимационные койки (свыше 24), дооснащение оборудованием- кроватями, мониторами, перфузорами, аппаратами ИВЛ переданными из других учреждений ФМБА (ФБУЗ МСЧ № 9 ФМБА России; ФБГУЗ КБ №85 ФМБА России, ФБГУЗ ЦДКБ ФМБА России...)

В круглосуточном режиме работает КТ- исследование проводится каждому поступившему пациенту, далее по необходимости повтор.

Для реанимационных пациентов по показаниям проводят МРТ исследования (открываем кабинет, срочно организуем логистику движения)

Фактически в круглосуточный режим выведены вспомогательные службы – эндоскопических исследований, ЭКГ, УЗИ, ЭХО ЭКГ...

Практически ежедневно открываются экстренные операционные.....



Четкая организация труда медицинская работников, работа по охране здоровья, безопасности персонала как инфекционной, так и психологической, инструктажи и информированность персонала - в ФГБУ ФНКЦ нет проблемы с трудовыми ресурсами.

Несмотря на колоссально тяжелые условия работы кадровые потери минимальны!

Для наиболее тяжелых пациентов, требующих индивидуального ухода организуются отдельные сестринские посты.

Порой их количество на этаже, при условии сортировки пациентов, создание палат по уходу – организуется 2-3 таких сестринских поста. При сохраненной штатной расстановке кадров, предусматривающей на 1 сестринский пост (23- 25 пациентов) :

Медицинская сестра палатная (с функционалом перевязочной)

Медицинская сестра процедурной

Санитарка

Буфетчица

1 лечащий врач

На каждый этаж (4 сестринских поста) – старшая медицинская сестра

На каждые 2 сестринских поста – 1 руководитель (заведующий)



Передовая... война... медики-герои нашего времени.....

**ФЕДЕРАЛЬНЫЙ
НАУЧНО-КЛИНИЧЕСКИЙ ЦЕНТР**
специализированных видов медицинской помощи
и медицинских технологий ФМБА России

Невероятно сложные условия труда привели к сплочению коллектива, раскрытию таких качеств сотрудников как взаимовыручка, поддержка, уважение.... Коллектив неимоверно сплотился, каждый «открылся» с превосходной стороны....





**ФЕДЕРАЛЬНЫЙ
НАУЧНО-КЛИНИЧЕСКИЙ ЦЕНТР**

специализированных видов медицинской помощи
и медицинских технологий ФМБА России



**ФЕДЕРАЛЬНЫЙ
НАУЧНО-КЛИНИЧЕСКИЙ ЦЕНТР**
специализированных видов медицинской помощи
и медицинских технологий ФМБА России

«Мы разные! – в этом наше богатство!
Мы вместе – в этом наша сила!»

СПАСИБО ЗА ВНИМАНИЕ !